

# AUDITIONS GROUPES

**SLEDGEHAMMER** (Peter Gabriel)

**DON'T BRING ME DOWN** (Electric Light Orchestra)

**HEAD OVER HEELS** (Tears for Fears)

**1999** (Prince)

**PAROLES, PAROLES** (Dalida)

**THE LONELIEST** (Manskin)

**DON'T LEAVE ME THIS WAY** (Gloria Gaynor)

**LOSE YOURSELF** (Eminem)

**GOODBYE STRANGER** (Supertramp)

**Les élèves de l'Atelier de Musique Actuelle (A.M.A) :**

**Chant :** Cathy Marcuola, Lise Gotti, Fabienne Giacometti, Mathilde Lalande, Mathilde Esquirolea, Christian Montanti.

**Clavier :** Christian Montanti, Paul Dalbin-Pinot.

**Guitare :** Marion Humbert, Mathieu Wallez, Paul Dalbin-Pinot, Lenaïg Quioc.

**Basse :** Lenaïg Quioc, Elie Mulaja, Paul Muller.

**Batterie :** Philippe Jaquet, Marion Humbert, Ronald Servius.



**Dimanche 18 Juin**  
à partir de 14h

**MCL LIVE 2023**

**AUDITIONS INDIVIDUELLES + AUDITIONS GROUPES**

**RENCONTRES, EXPOSITIONS, DÉMONSTRATIONS**

VITRAIL D'ART - FUSING, CALLIGRAPHIE, DESSINS-PEINTURES, PERISCOLAIRE, ÉCRITURE AUTOBIOGRAPHIQUE, PHOTOGRAPHIE, IKEBANA, ENCARTREMENT D'ART, THEATRE ADULTES/ADOS.

**Mercredi 7 & 14 Juin**  
19h

**REPRESENTATIONS DES ATELIERS THEATRE ENFANTS/PRE-ADOS :**  
«QUE JEUNESSE SE PASSE»

**Jeudi 22 Juin**  
20h30

**REPRESENTATION DE L'ATELIER THEATRE LIBRE**  
Spectacle de théâtre d'improvisation

**Vendredi 23 Juin 20h**  
**Samedi 24 juin 20h**  
& **Dimanche 25 juin 15h**

**37eme WEEK-END DES ATELIERS DES AMIS DU LAPIN NOIR :** «ONE-MAN-CHOUX» le vendredi, & «Rigole pas ça pourrait t'arriver» le samedi et le dimanche.

**Vendredi 30 Juin**  
à 20h

«SERIEOUSLY»  
Gala de danse moderne et de chant à l'Opéra-Théâtre {Metz}

**Vendredi 1er juillet**  
à 20h30  
& **Samedi 02 juillet**  
à 16h

**REPRESENTATION DE L'ATELIER THEATRE ADULTES :**  
«MORCEAUX CHOISIS»

**Samedi 06 Juillet**  
à 18h

**76<sup>ème</sup> ASSEMBLÉE GÉNÉRALE ORDINAIRE**

**programmation complète sur**  
**www.mclmetz.fr**  
**0387.325.324**



# ACTIVITÉS & EXPOSITIONS

## REZ DE CHAUSSÉE

- 1001 DESSINS** - Expositions {Entrée à droite + Hall mur gauche + Vitrites}
- PHOTOGRAPHIE** - Prise de portrait {Accueil MCL}+ Exposition {Hall mur de droite}
- VITRAIL D'ART/ FUSING** - Exposition/Rencontre/démonstration {Salle Atelier}
- GALERIE R.BANAS** - "Peinture en vie" | Exposition interactive en réalité augmentée | Max Gomes et Petit Niochi {**VERNISSAGE à 17h**}
- MIME CORPOREL** - Performance à **14h20** puis **15h20** {Cour MCL}
- RADIO** - Interview du public - démonstration {A coté de l'Accueil dans le Hall}

## 1<sup>er</sup> ÉTAGE

- PERISCOLAIRE/EXTRASCOLAIRE** - Exposition {entre RDC et 1er étage}
- CALLIGRAPHIE** - Atelier ouvert à tous {Salle Picasso} + Expositions {Couloir}
- IKEBANA** - Exposition de compositions fleurales + démonstration {Salle Picasso}
- COUTURE** - Rencontre {Salle Picasso}

## 2<sup>ème</sup> ÉTAGE

- GUITARE** - Rencontre {Salle Guitare}
- THEÂTRE ADOS/ADULTES** - Rencontre {Bibliothèque}
- MANGAS** - Rencontre/démonstration {Langue 2}
- ANGLAIS** - Rencontre {Langue 2}
- MARCHE** - Rencontre {Langue 2}

## 1<sup>ème</sup> ÉTAGE (Bâtiment Relais)

- ANIMATION ENFANCE** - Jeux/animations {Salle Buddha /Conseil}

## 2<sup>ème</sup> ÉTAGE (Bâtiment Relais)

- TAROT** - Rencontre/démonstration {Salle Polyvalente}

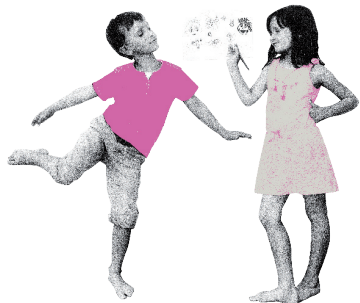

## BAR

Boissons fraîches, café, ...

Sous réserve de modifications.  
La MCL propose de nombreuses autres activités  
non représentées au cours de ces portes ouvertes.  
Détails sur [www.mclmetz.fr](http://www.mclmetz.fr)

# AUDITIONS INDIVIDUELLES

## BÂTIMENT DU RELAIS

**MUSIQUES** - Auditions individuelles + groupes - à partir de 14h

## CHANT

- Chant en groupe | **Music to watch space girls (Leonard Nimoy)**  
Aude, Fabienne, Aurore, Cathy, Delphine | **Man, I feel like a woman (Shania Twain)**  
Amanda | **Secret (Louane)**  
Manon | **Dream on (Aerosmith)**  
Sara | **Ironic (Alanis Morissette)**  
Victoria | **J'ai cherché (Amir)**  
Romy, Marion | **Jour de pluie (Louane)**  
Delphine, Clémence, Cathy | **Jamirobeegees (Pomplamoose)**  
Nicole | **La chanson de Prévert (Serge Gainsbourg)**  
Vicky, Rose, Romy, Victoire | **Paramessie (Mira Cétii)**  
Rose + Aurore à la guitare | **Nous deux contre le reste du monde (Ben Mazué)**  
Cathy | **How high the moon (Ella Fitzgerald)**  
Lison, Jeanne | **Stay (Rihanna)**  
Mathilde | **Someone like you (Adèle)**  
Fabienne | **Thank U (Alanis Morissette)**  
Gwenaëlle | **Blue Jean (Lana Del Rey)**  
Nicole | **Les gens qu'on aime (Patrick Fiori)**  
Marion + Aurore (guitare) | **Waiting on a angel (Ben Harper)**  
Lise | **Tiger (Paula Cole)**  
Romane | **Arcade (Duncan Laurence)**  
Jeanne | **Voilà (Barbara Pravi)**  
Lison | **Angels like you (Miley Cyrus)**  
Tristan | **Like a villain (Bad omens)**  
Lise, Manon au piano | **L'effet de masse (Maëlle)**  
Delphine, Clémence, Cathy | **When the party's over (Billie Eilish)**  
Chant en groupe | **Tout le monde Heart and soul (Floyd Cramer)**  
Avec à la Danse : Apolline, Silia & Juliette  
Gwenaëlle | **Creep (Radiohead - version «Lucifer»)**  
Danse : Lena & Jeanne  
Aurore, Cathy | **Little room (The white stripes)**  
Danse : Sara, Lise & Isabelle  
Tristan | **I think I smell a rat (The white stripes)**  
Danse : Lise & Isabelle

